

NOVO NETBANKING BRP e

APP BRP

Instruções para o primeiro acesso ao novo NETBANKING BRP

No primeiro acesso, você deverá efetuar a troca da senha de login (recebida previamente via e-mail) e criar a sua senha de movimentação.

Para a sua maior segurança, o novo Netbanking BRP utiliza duas senhas, a de login e a de movimentação. A senha de login será utilizada para acessar o Netbanking BRP e fazer consultas no ambiente. Já a senha de movimentação, sempre será solicitada antes de efetivar qualquer tipo de operação transacional como agendamentos, pagamentos, transferências e cancelamentos.

1.

- 1.1. Digite o seu CPF, clique no campo “Senha” e digite a senha inicial de login com 6 dígitos recebida via e-mail

Autenticação

Autenticação de usuário

* Preenchimento obrigatório

CPF: *

Senha: *

[Acesse sua conta](#)

Digite a sua senha no teclado abaixo:

| | | | | |
|-----------------------|-----------------------|-----------------------|-----------------------|-----------------------|
| 1 ou 6 clique aqui | 0 ou 2 clique aqui | 4 ou 7 clique aqui | 3 ou 8 clique aqui | 5 ou 9 clique aqui |
|-----------------------|-----------------------|-----------------------|-----------------------|-----------------------|

OK LIMPAR

NOVO NETBANKING BRP e

APP BRP

- 1.2. Caso você tenha acesso à mais de um cliente, selecione o cliente na caixa de seleção abaixo do campo "CPF" antes de digitar a senha

- 1.3. Será solicitado que você troque a sua senha de login

NOVO NETBANKING BRP e

APP BRP

1.4. Digite a senha temporária recebida via e-mail, crie uma senha de 6 dígitos, confirme abaixo e clique em “Alterar”

NOVO NETBANKING BRP e APP BRP

1.5. No próximo passo será solicitado a criação da senha de movimentação

NOVO NETBANKING BRP e

APP BRP

1.6. Digite a nova senha de movimentação com 6 dígitos, confirme abaixo e clique em “Alterar”

Autenticação

Autenticação de usuário

Troca de Senha

Tipo de senha

Login Movimentação *

Senha nova *

Confirmação de senha *

Obs: Para senhas de movimentação informar apenas 6 caracteres numéricos

Alterar

NOVO NETBANKING BRP e

APP BRP

1.7. Terminada a criação das novas senhas, você já terá acesso a:

- Novo Netbanking BRP

banco brp 25 ANOS

FULANO DE TAL | Sair

Operador: [REDACTED] Agência / Conta: 0001-9 / 001000600-1 / DEPÓSITO A VISTA

[Início](#)

Bem vindo FULANO DE TAL!
Seu último acesso ao Netbanking foi em: 01/10/2020 às 16:26:47

Últimas Movimentações

| Data | Descrição | Valor |
|------------|-----------------------------|--------------|
| 03/08/2020 | AVISO DE LANÇAMENTO CREDITO | 1.000.000,00 |
| 27/08/2020 | TARIFA MANUTENÇÃO CONTA | - 60,00 |
| 28/09/2020 | TARIFA MANUTENÇÃO CONTA | - 60,00 |

Limite da Conta: 0,00
Saldo Total Disponível: 999.880,00
Juros: 0,00
IOF: 0,00

[Consulte o Extrato Completo](#)

banco brp 25 ANOS

- Início
- Regulamento de Uso
- Conta-Corrente**
- Extrato
- Saldo
- Transferências
- Agendamentos
- Consulta/Cancelamento
- Cons./Canc. Não Aprovados
- Comprovantes
- Favorecidos
- Arquivos
- Extrato Anual de Tarifas
- Extrato Conciliação Bancária

NOVO NETBANKING BRP e

APP BRP

Após a criação das senhas, você está apto a acessar ao aplicativo BRP.

Ele está disponível para download nas lojas Apple App Store e Google Play Store.

O App BRP conta com um diferencial para reforçar a segurança, além de utilizar as senhas do Netbanking BRP, ele possui um segundo fator de autenticação via TOKEN através de envio de um SMS.

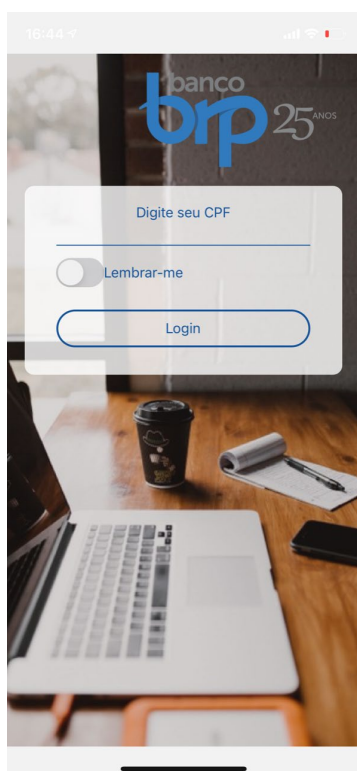

Lojas:

