



NETBANKING RESPONSIVO BRP E APP BRP PF (PESSOA FÍSICA)

Instruções para o primeiro acesso ao NETBANKING RESPONSIVO BRP

No primeiro acesso, você deverá efetuar a troca da senha de login (recebida previamente via e-mail) e criar a sua senha de movimentação.

Para a sua maior segurança, o Netbanking Responsivo BRP utiliza duas senhas, a de login e a de movimentação. A senha de login será utilizada para acessar o Netbanking e fazer consultas no ambiente. Já a senha de movimentação, sempre será solicitada antes de efetivar qualquer tipo de operação transacional como agendamentos, pagamentos, transferências, Pix e cancelamentos.

1. Primeiro acesso

1.1. Digite o seu CPF, clique no campo “Senha” e digite a senha inicial de login com 6 dígitos recebida via e-mail

A captura de tela mostra a interface de login do Banco BRP. No topo, há o logo do banco. Abaixo dele, um campo de CPF com o valor "292.995.468-00". Um menu suspenso mostra "GUS*****AES - 10*****1-2". Abaixo disso, o texto "Insira a senha para acessar sua conta" precede uma sequência de seis pontos vazios para a senha. Há uma grade de botões para a senha com opções: "2 ou 6", "3 ou 4", "5 ou 7", "8 ou 9", "0 ou 1" e um botão de seta para trás. Um botão rosa "Entrar" está na base, com o link "Esqueceu a senha?" logo abaixo.





NETBANKING RESPONSIVO BRP E APP BRP PF (PESSOA FÍSICA)

1.2. Caso você tenha acesso à mais de um cliente, selecione o cliente na caixa de seleção abaixo do campo "CPF" antes de digitar a senha

A captura de tela mostra a interface de login do Banco BRP. No topo, há o logo do banco. Abaixo dele, um campo de entrada para o CPF contém o número 292.995.468-00. Logo abaixo, há uma caixa de seleção com o texto "GUS*****AES - 10*****1-2" e uma seta para cima. Abaixo da caixa de seleção, há duas opções de clientes: "AND*****POS - 10*****9-8" e "GUS*****AES - 10*****1-2", esta última destacada com um fundo cinza. Abaixo das opções de clientes, há seis botões de seleção de caracteres: "2 ou 6", "3 ou 4", "5 ou 7", "8 ou 9", "0 ou 1" e um botão com uma seta para a esquerda. Abaixo desses botões, há um botão rosa com o texto "Entrar". Na base da interface, há um link azul que diz "Esqueceu a senha?".

1.3. Será solicitado que você troque a sua senha de login

A captura de tela mostra a tela de alteração de senha do Banco BRP. No topo, há o texto "Seja bem vindo ao Netbanking!". Abaixo disso, há o texto "Defina a sua senha de acesso." e "A senha deve ser formada por 6 dígitos". Abaixo disso, há três campos de entrada de senha: "Digite a senha antiga", "Digite a senha de acesso" e "Confirme a senha". Cada campo de entrada tem um ícone de olho para alternar a visibilidade da senha. Na base da interface, há dois botões: "Voltar para o login" e "Alterar".

- 1.4. Digite a senha temporária recebida via e-mail, crie uma senha de 6 dígitos, confirme abaixo e clique em “Alterar”

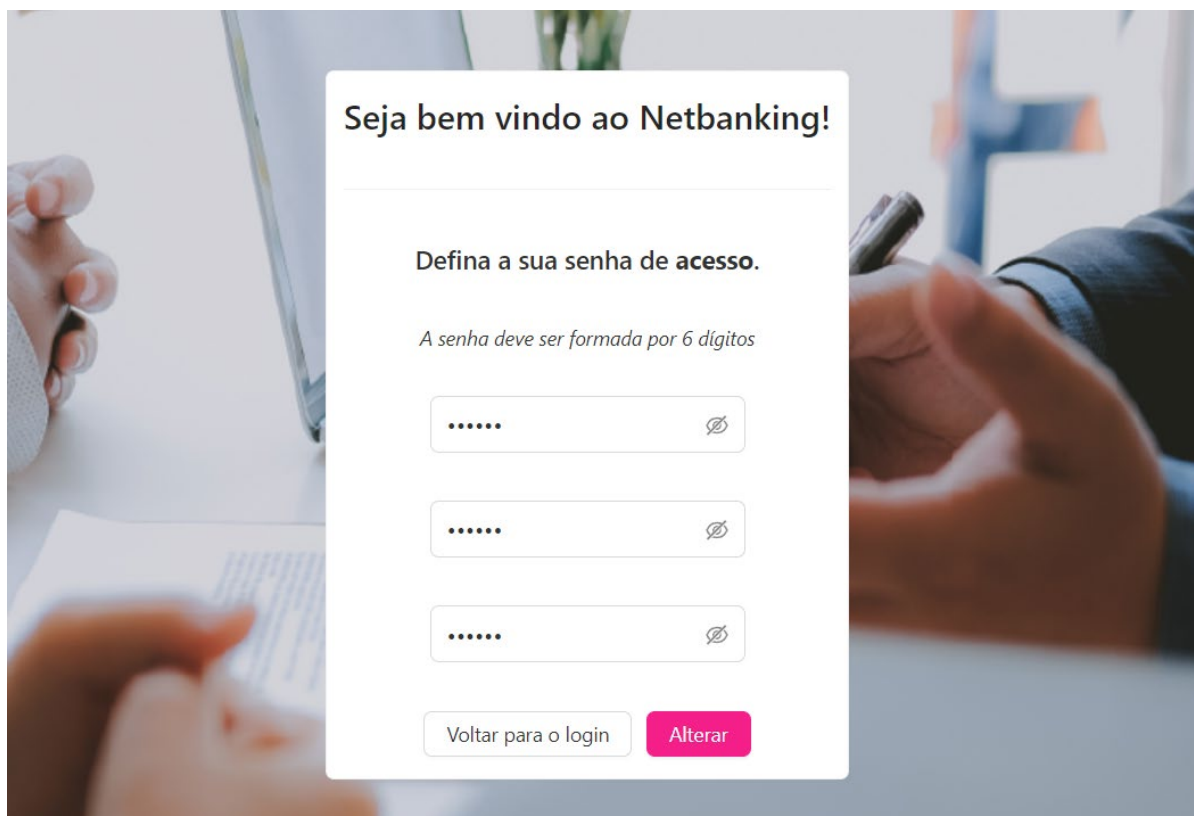



NETBANKING RESPONSIVO BRP E APP BRP PF (PESSOA FÍSICA)

- 1.5. No próximo passo será solicitado a criação da senha de movimentação. Digite a nova senha de movimentação com 6 dígitos, confirme abaixo e clique em “Alterar”





NETBANKING RESPONSIVO BRP E APP BRP PF (PESSOA FÍSICA)

1.6. Terminada a criação das novas senhas, você já terá acesso a:

➤ Netbanking Responsivo BRP

Seu último acesso ao netbanking foi em: 16/08/2021 às 13:18:45

SALDO

Saldo atual:	R\$ 979,36
Saldo bloqueado(-):	R\$ 0,00
Lançamentos futuros:	0,00
Limite:	R\$ 0,00
Saldo disponível:	R\$ 979,36

INVESTIMENTOS

Valor Total	R\$ 144.689,67	Concentração		
Títulos	R\$ 144.689,67	100.00%	Operações em trânsito	Detalhar

MOVIMENTAÇÕES DOS ÚLTIMOS 15 DIAS

[Ver extrato completo](#)

[PDF](#) [CSV](#) [OFX](#)

16/08/2021 Saldo do dia: R\$ 979,36

Descrição	Histórico	Documento	Valor
Cp.:00000000-GUSTAVO [REDACTED]	PIX ENVIADO	wnNgqkQ	- R\$ 1,00
Cp.:00000000-GUSTAVO [REDACTED]	PIX RECEBIDO	1725957	R\$ 2,00
00019 0010024155 LEONARDO [REDACTED]	PIX ENVIADO	of7YXIP	- R\$ 22,50



NETBANKING RESPONSIVO BRP E APP BRP PF (PESSOA FÍSICA)

Após a criação das senhas, você está apto a acessar ao aplicativo BRP PF (Pessoa Física).

Ele está disponível para download nas lojas Apple App Store e Google Play Store.

O App BRP PF conta com um diferencial para reforçar a segurança, além de utilizar as senhas do Netbanking Responsivo BRP, ele possui um segundo fator de autenticação via TOKEN através de envio de um SMS.

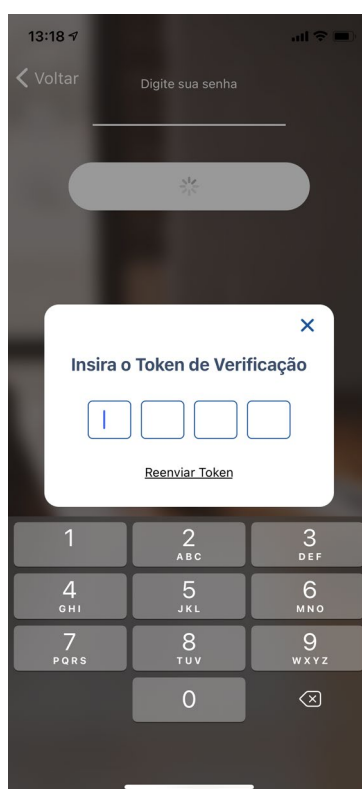
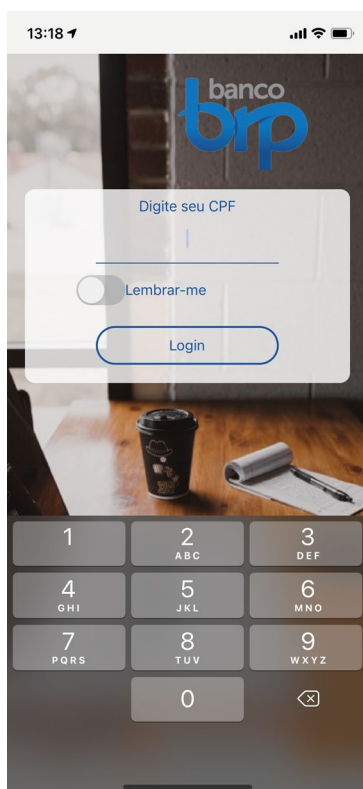

Lojas:

